

KRZ.WebOffice

Webbasierte Kollaborationsplattform

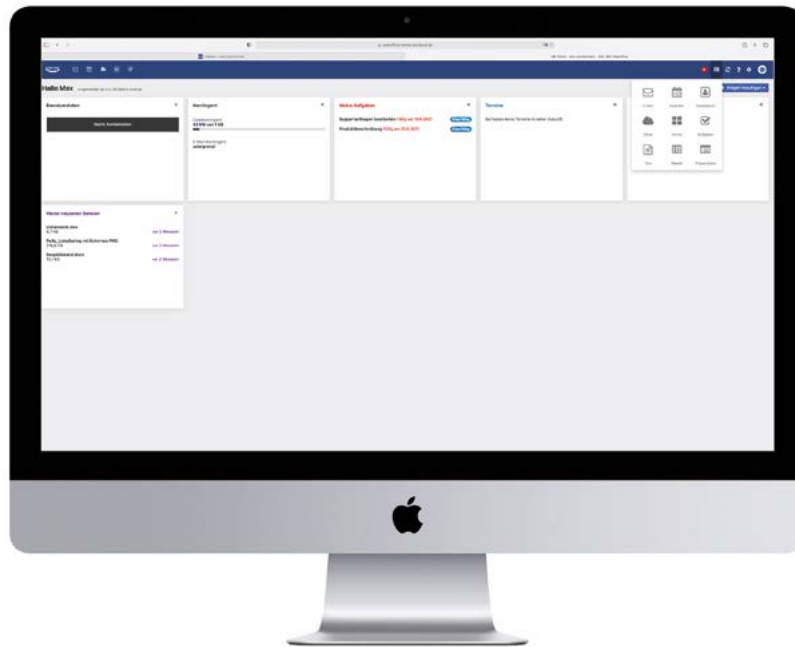

KRZ.WebOffice ist eine geräteunabhängige, hoch skalierbare Kollaborationsplattform, die eine hohe Kompatibilität mit MS Office-Formaten bietet. Die Plattform ist modular aufgebaut und nutzt die neuesten Web-Technologien, basierend auf HTML 5, Java Script und Java.



Speichern, teilen und zusammenarbeiten ohne lokale Installation und mit der beruhigenden Sicherheit des kirchlichen Datenschutzes – all das ist möglich mit KRZ.WebOffice. Auf einem individuell anpassbaren Dashboard sind alle Einzelanwendungen zusammengefasst und auf einen Blick verfügbar.

Folgende KRZ.WebOffice Funktionen stehen den Nutzern zur Verfügung:

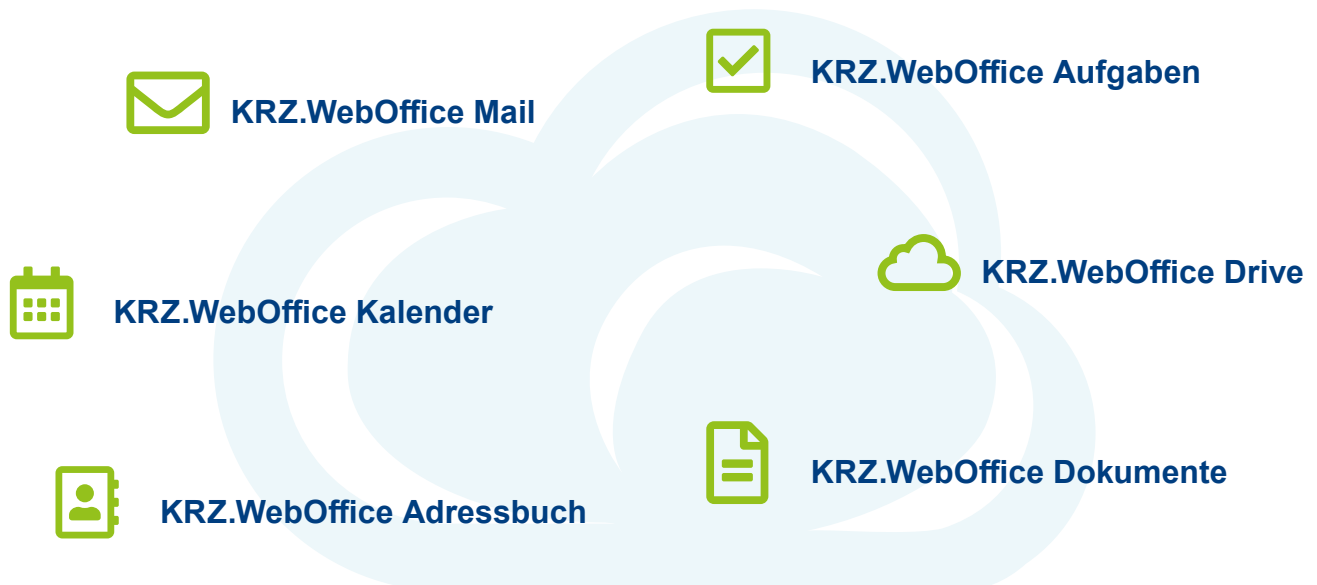

Eigenschaften und Vorteile der einzelnen KRZ.WebOffice Module

✉ KRZ.WebOffice Mail



Um die Kommunikation innerhalb Ihrer Organisation einfach zu gestalten, stellt KRZ.WebOffice Mail alle Möglichkeiten zur Verfügung, die eine moderne Mail-Lösung mitbringen muss. Neben der Verwaltung von E-Mail-Ordern, auf die Sie mit Ihren Kollegen gemeinsam zugreifen können, sind auch der Gestaltung Ihres eigenen Posteingangs kaum Grenzen gesetzt. Sie haben die Möglichkeit, mehrere E-Mail-Konten zu integrieren und somit direkt über einen Zugang auf Ihre Postfächer zuzugreifen.

Um nicht die Übersicht über Ihre E-Mails zu verlieren, bietet KRZ.WebOffice Mail weitere nützliche Funktionen, wie das Anlegen von Ordnerstrukturen, Sortieralgorithmen, Suchfunktionen und die Möglichkeit, Markierungen zu setzen. Über die Vorschaufunktion können Sie sich schnell einen guten Überblick über die angehängten Dateien verschaffen.

📅 KRZ.WebOffice Kalender

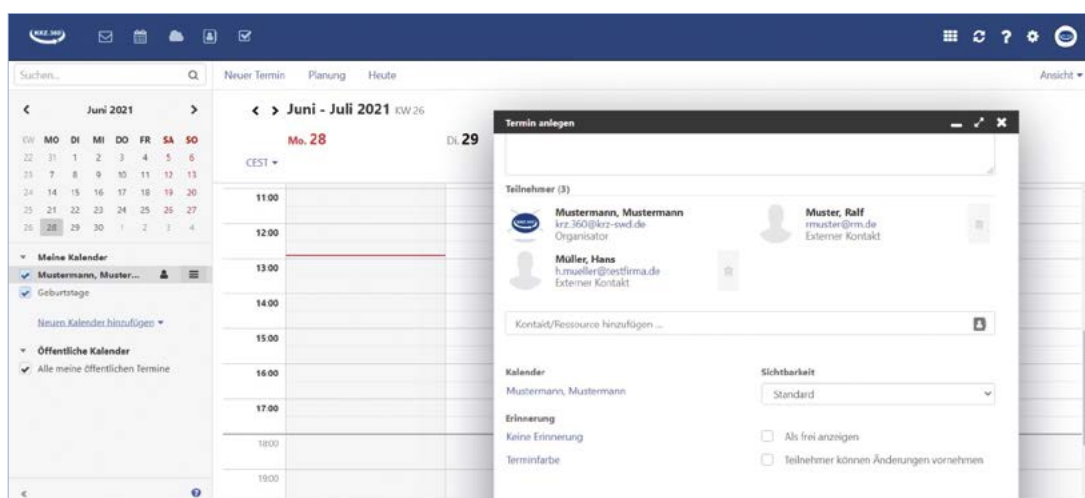

Mit dem Kalendermodul können Sie nicht nur Ihre eigenen Kalender pflegen und mit anderen teilen, sondern auch auf öffentliche Kalender z. B. für Ihre Abteilungstermine oder die Ressourcenverwaltung Ihrer Konferenzräume zugreifen. Verfügbarkeitsanzeige (frei/gebucht/Details) und Schreibberechtigungen für den

eigenen Kalender können entsprechend eingestellt werden, ebenso private Termine. Um Termine mit Ihren Kollegen ideal planen zu können, bietet die Planungsübersicht schnelle Einsicht über den nächsten verfügbaren Zeitraum. Das Einbinden von weiteren Kalendern wie bspw. iCal ist ebenfalls möglich.

KRZ.WebOffice Adressbuch

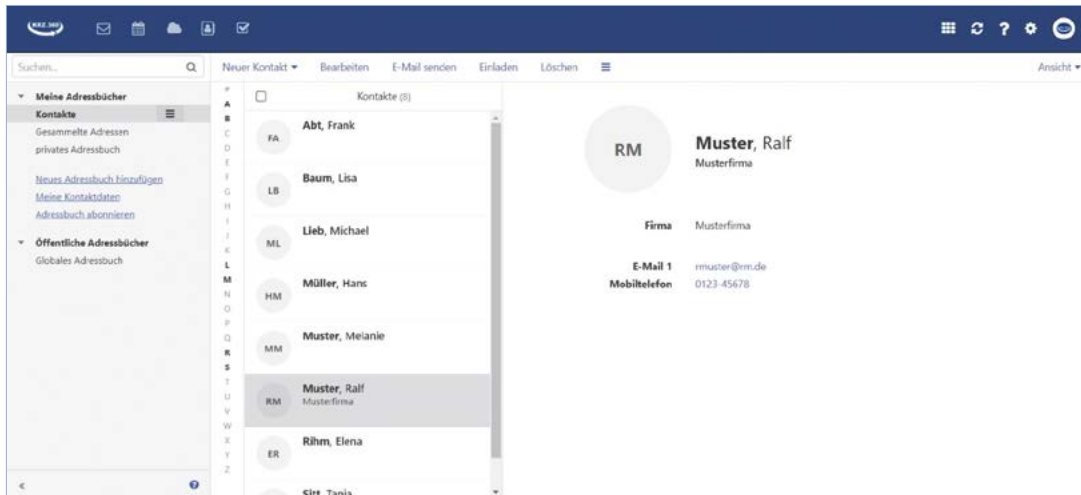

Für das zentrale Management Ihrer Kontakte können Sie im Adressbuch Ihre persönlichen Adressbücher pflegen oder auf globale zugreifen, die über eine Berechtigungskontrolle nur einem eingeschränkten Personenkreis zugänglich gemacht werden.

KRZ.WebOffice Aufgaben

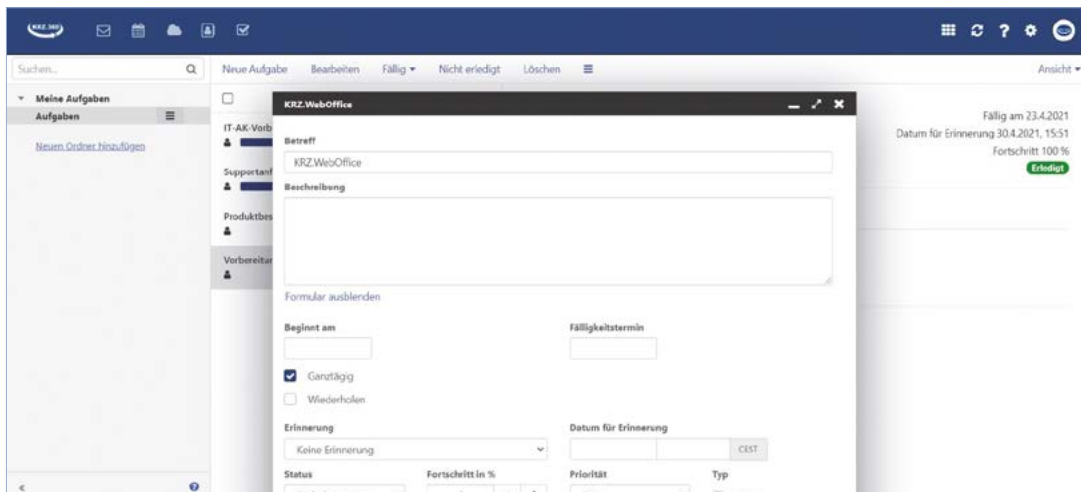

Damit Sie bei der Bearbeitung Ihrer Aufgaben nicht den Überblick verlieren, bietet KRZ.WebOffice Aufgaben eine vollumfängliche Lösung an, welche Sie bei der Planung und Erstellung Ihrer Aufgaben unterstützt.

Durch das Einstellen von Prioritäten, setzen eines Fälligkeitsdatums oder Eintragen des Fortschritts erkennen Sie in der Aufgabenübersicht auf einen Blick, welche Aufgaben heute für Sie besonders relevant sind. Aber auch für die Zusammenarbeit mit Ihren Kollegen lässt sich diese Funktion gut nutzen. Aufgaben können

mehreren Bearbeitern nicht nur zugewiesen, sondern auch detailliert spezifiziert werden, indem das Beschreibungsfeld oder die Möglichkeit, Dateien anzuhängen genutzt wird. Bei wiederkehrenden Tätigkeiten können Sie den Rhythmus, in dem sich diese Aufgabe wiederholt, einstellen.

KRZ.WebOffice Drive

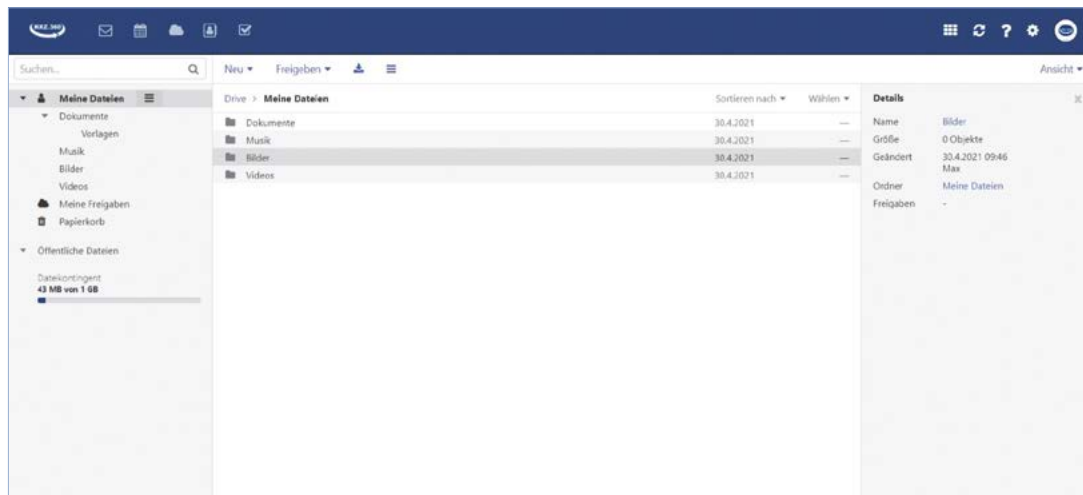

Die Drive-Funktion ermöglicht Ihnen den geräteunabhängigen Austausch und Zugriff auf Ihre Dokumente. Sie können Ihre eigene Ordnerstruktur anlegen, diese für andere Teilnehmer per Link oder Freigabe zugänglich machen und die Berechtigungsstrukturen für Ihre Dateien festlegen. Dokumente können von mehreren Personen zeitgleich bearbeitet werden. Die jeweiligen Eingaben werden farblich markiert, in der Anzeige sehen Sie, wer jeweils das Dokument geöffnet hat. Alle Dateien werden beim Update automatisch versioniert. Über den Drive-Agent können lokale Dateien ins KRZ.WebOffice synchronisiert werden.

Für die Bedienung von KRZ.WebOffice Drive steht eine vollständige Drag-and-Drop-Funktionalität zur Verfügung, mit der Benutzer Dateien einfach hinzufügen und verschieben können. Es ist auch möglich, sich seine Dokumente, in einer Ansicht vor dem Öffnen anzeigen zu lassen.

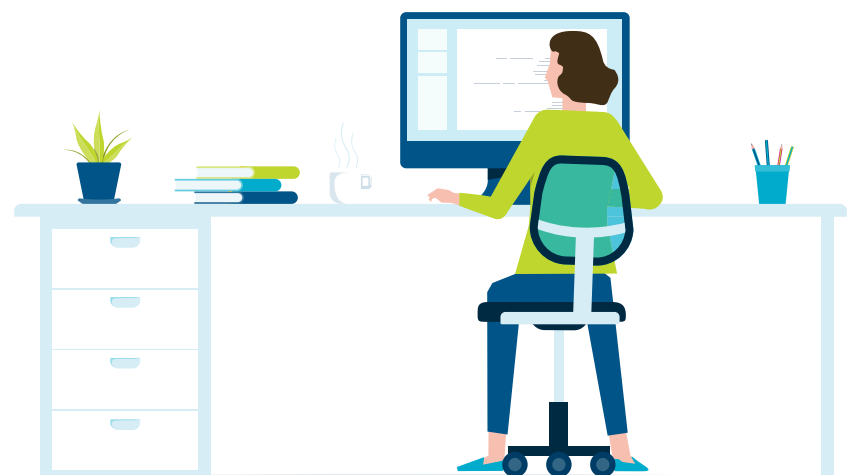

KRZ.WebOffice Dokumente

Zur Erstellung von Dokumenten stehen Ihnen die Formate Text, Tabellen und Präsentationen zur Verfügung, die eine hohe Kompaibilität zu allen gängigen Dateiformaten aufweisen. In der Vorschauansicht können sich die Benutzer ihre Dokumente anzeigen lassen, bearbeiten, bei Bedarf auch zeitgleich mit anderen.

KRZ.WebOffice Text

KRZ.WebOffice Text ist ein webbasiertes Textverarbeitungsprogramm. Es reduziert die Komplexität der Textbearbeitung und fördert gleichzeitig die kollaborative Bearbeitung und Erstellung von Dokumenten, indem es mehreren Benutzern das zeitgleiche Arbeiten an Dokumenten ermöglicht.

Die wichtigsten Merkmale von KRZ.WebOffice Text sind:

- Online-Textverarbeitung
- effiziente Zusammenarbeit
- reduzierte Komplexität
- erhöhte Produktivität
- stärkerer Fokus auf den Inhalt
- zeit- und ortsunabhängiger Zugang
- kompatibel mit Microsoft Office und OpenOffice
- Kopf- und Fußzeilenfunktion
- Kommentarfunktion

KRZ.WebOffice Tabellen

KRZ.WebOffice Tabellen ist eine webbasierte Tabellenkalkulationsanwendung, die es Ihnen ermöglicht, Tabellenkalkulationen zu erstellen, zu bearbeiten und gemeinsam zu nutzen, ohne dass Daten oder Formatierungen des Originals verloren gehen. Sie brauchen kein Tabellenkalkulationsprogramm installiert zu haben, da alle gängigen Formate in KRZ.WebOffice bearbeitet und anschließend an andere Benutzer weitergegeben werden können, unabhängig davon, welches Format diese nutzen.

Die Hauptmerkmale von KRZ.WebOffice Tabellen sind:

- webfähige Tabellenkalkulationsanwendung
- importiert Stile und Formatierungen aus Excel-Dokumenten
- flexible Zellformatierungsoptionen für Hintergrund, Schriftart, Textattribute, Textausrichtung und Rahmen
- unterstützt einen umfangreichen Satz von Formeln (über 300)
- Zellen verschmelzen
- Hyperlinks
- Statusleiste mit AutoSum und AutoCount
- Suchen und Ersetzen
- Widerrufen und Wiederholen
- geteilte und fixierte Ansicht
- Autofill
- importiert Diagramme aus Excel
- Unterstützung für kennwortgeschützte Tabellenkalkulationen
- Funktions-Assistent
- bedingte Formatierung
- benannte Zellbereiche

KRZ.WebOffice Präsentationen

KRZ.WebOffice Präsentationen ist eine webbasierte Präsentationsanwendung, deren einfache Benutzeroberfläche Ihnen ermöglicht, Präsentationen zu erstellen, gemeinsam zu bearbeiten und anschließend vorzustellen.

Die wichtigsten Merkmale von KRZ.WebOffice Präsentationen sind:

- nicht-destruktive Unterstützung für PowerPoint-Dateien (2007 und später)
- aufwandsreduziertes Arbeiten aufgrund von Master- und Layout-Folien
- leistungsstarke Textrahmen-Optionen
- Formengalerie mit Linien, Quadraten, Kreisen usw.
- ausrichten, neuordnen und gruppieren von Objekten
- ziehen und ablegen von Bildern vom Desktop oder von Webseiten



KRZ.WebOffice Mobile Apps

KRZ.WebOffice Drive App

Die sowohl für IOS als auch für Android verfügbare Drive App bietet funktional alle Möglichkeiten, welche zuvor genannt wurden. Damit verfügen Sie über die Option, von unterwegs auf Ihre Dateien zuzugreifen oder neue Dateien hochzuladen. Die App kann auf Ihrem Smartphone, Tablet und PC/Mac installiert werden und synchronisiert sich laufend mit der KRZ.WebOffice Drive Instanz.

KRZ.WebOffice Mail App

Mit der Mail App ist es möglich, auf Ihre E-Mails von Ihren mobilen Endgeräten zuzugreifen. Die App ist sowohl für iOS- als auch für Android User einfach zu installieren, einzurichten und zeichnet sich durch eine besonders hohe Nutzerfreundlichkeit aus. Darüber hinaus können Sie weitere Zugriffskontrollen für Ihre Benutzer einrichten, welche geräteabhängig konfigurierbar sind.



KRZ.WebOffice Guard

KRZ.WebOffice Guard ist ein vollständig integriertes Sicherheits-Add-On zu den KRZ.WebOffice Modulen, das Endanwendern eine flexible E-Mail- und Dateiverschlüsselungslösung bietet. Mit einem einzigen Klick kann ein Benutzer die Kontrolle über seine Sicherheit übernehmen und sichere E-Mails und verschlüsselte Dateien sowohl an Benutzer seiner Organisation als auch an außenstehende Personen senden und gemeinsam nutzen.

KRZ.WebOffice Guard verwendet hierzu als Grundlage die Standard-PGP-Verschlüsselung für die Verschlüsselung von E-Mails und Dateien. Die PGP-Verschlüsselung bietet aufgrund ihrer hohen Komplexität bei der Schlüsselverwaltung ein hohes Maß an Sicherheit. Diese Komplexität wird innerhalb der Anwendung durch einen Ein-Klick-Prozess zugänglich gemacht, ohne Schlüssel, die verwaltet werden müssen.

Die wichtigsten Merkmale von KRZ.WebOffice Guard sind:

- einfache Sicherheit auf Knopfdruck
- nutzerbasierte Sicherheit – getrennt vom Anbieter
- ergänzende Sicherheit zur provider-basierten Sicherheit – mehrschichtig
- leistungsstarke Funktionen trotz einfacher Bedienung und Nachvollziehbarkeit
- ganzheitliche Sicherheit – innerhalb und außerhalb der KRZ.WebOffice-Umgebung
- E-Mail- und Laufwerksintegration
- verwendet bewährte PGP-Sicherheit

Datenschutz und IT-Sicherheit im KRZ-SWD

Die Verarbeitung personenbezogener Daten erfolgt unter Einhaltung des KDG (Gesetz über den Kirchlichen Datenschutz) sowie DSGVO (Datenschutzgesetz der Evangelischen Kirche in Deutschland).

Das KRZ-SWD erfüllt die Anforderungen der ISO/IEC 27001:2013, ISO 27018:2017-08 sowie TSI.STANDARD Dual Site Level 3. Ausführliche Informationen finden Sie auf www.krz-swd.de.

Ausblick

Die Plattform wird stetig weiterentwickelt, folgende Lösungen sind in naher Zukunft geplant:

- Implementierung eines Videokonferenzsystems
- Einbau von Werkzeugen zur Unterstützung im Projektmanagement (Kanban Board)



Sie haben Fragen zu KRZ.WebOffice? Dann rufen Sie uns an, Tel +49 721 7086-0 oder senden Sie eine E-Mail an produkte@krz-swd.de.
Ergänzende Informationen finden Sie auch auf www.krz-swd.de